LAKBERENDEZÉSI

PORTFÓLIÓ

KIADÁSI/ELADÁSI CÉLÚ FELÚJÍTÁS ÉS BERENDEZÉS

AZ OTTHONOD KULCSA



Naményi Kata
lakberendező vagyok



Szenvedélyem a lakberendezés!
Szeretem az egyedi lakberendezési megoldások és az otthontervezés kihívásait, izgalmát. A segítő szándék hajt, az alkotás feltölt.
Mások életét jobbá tenni otthonuk megújításával felemelő érzés.

Tudom, hogy a tér, amely körülvesz minket, hatással van ránk, hogy egy olyan otthonba hazaérni, ami mindenben minket szolgál, az igényeinket maximálisan kielégíti, ahol igazán jól érezzük magunkat, felbecsülhetetlen.

Eddigi megbízásaim során új építésű házak berendezésének tervezésétől kezdve teljes felújításokon át, albérletek és kiadásra szánt ingatlanok berendezéséig számos különböző projektben szavaztak nekem bizalmat ügyfeleim.

Fontosnak tartom megismerni megbízóm egyéni igényeit, életstílusát, hogy igazán személyre szabott megoldásokkal teremtsek funkcionális és harmonikus élettereket, ahol otthonára vonatkozó elképzelései, vágyai maradéktalanul valóra válhatnak.

Milyen módszerrel dolgozom?



Ha teljeskörű tervezéssel bízol meg, először a helyiség(ek) javasolt berendezési terve készül el. Amennyiben lehetséges, legalább 2 féle elrendezést mutatok, melyekben az igényelt funkciók a megfelelő térlogika mentén jelennek meg, elegendő mozgásteret biztosítva. A méretezett berendezési terv az alapja továbbá például a világítási tervnek, fürdőszoba/konyha esetén a vízkiállási terveknek.



Következő lépésben a burkolatokat választjuk ki: hideg- és melegburkolatok, falburkolatok (legyen az tapéta, falpanel, vagy festék), melyek esetén az elsődleges szempont mindig a praktikum! A legnagyobb felületek a további tervezés meghatározó elemei, eldőlnek mik a főbb színek és textúrák.



Jöhet a bútorozási koncepció, ahol a stílus, hangulat mellett az anyagok és színek vannak fókuszban! A berendezési terv alapján a bútorok mérete is rendelkezésre áll, így megkönnyítve a térbe illő darabok megtalálását.



A látványtervek abban segítenek, hogy jobban átlásd, a választott elrendezés, stílus, színek és anyagok valóban megfelelnek-e az elképzeléseidnek. Ebben a fázisban történik a terv pontosítás is.



A látványtervek birtokában véglegesített tervek valamennyi olyan részletet tartalmaznak (pl. falnézetek, bútortervek, konszignációs lista), melyek a vágyott végeredmény megvalósításához elengedhetetlenül szükségesek.

ISMERD MEG EGY

PROJEKTEMET

AZ OTTHONOD
KULCSA



Kiadásra szánt lakás teljeskörű felújítása



A főváros egyik legimpozánsabb részében, a Budai vár alatt, az 1800-as évek végén épült házban vásárolt 28 m²-es félemeleti, egykori házmester lakás teljeskörű felújításával bízott meg a tulajdonos. A középtávú kiadási céllal tervezett ingatlanban egyetlen térben kapott helyet a konyha-étkező, egy nappalit helyettesítő pihenő zóna és az ezektől leválasztott hálórész.

Az ingatlanban két apró helyiség összenyitásával - melyek korábban főzőfülkeként és fürdőszobaként funkcionáltak -, egy normál méretű zuhanyzós fürdőszobát kaptunk. A ház korából adódóan szükséges volt a teljes vízhálózat és elektromos rendszer korszerűsítése, a külső házfal szigetelése, valamint a fűtésrendszer felújítása, melynek során padlófűtés került kialakításra és egy speciális klímaberendezést szereltünk be. Ezeket követően kezdődhettek meg az új fürdőszobában és a lakótérben a tervek szerinti munkálatok.

Ingatlan eredeti állapota









Látványtervek









Felújítás fázisai



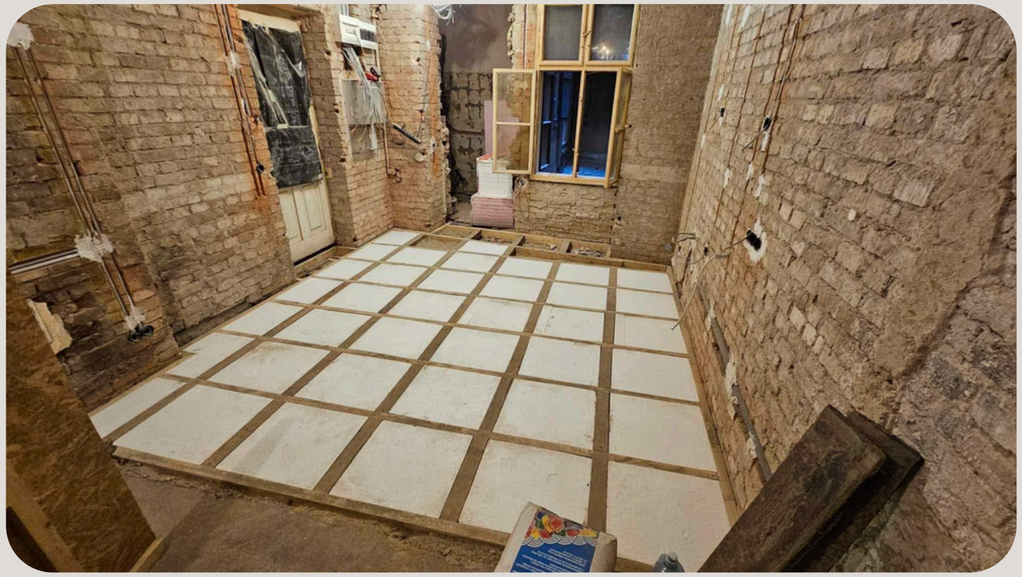



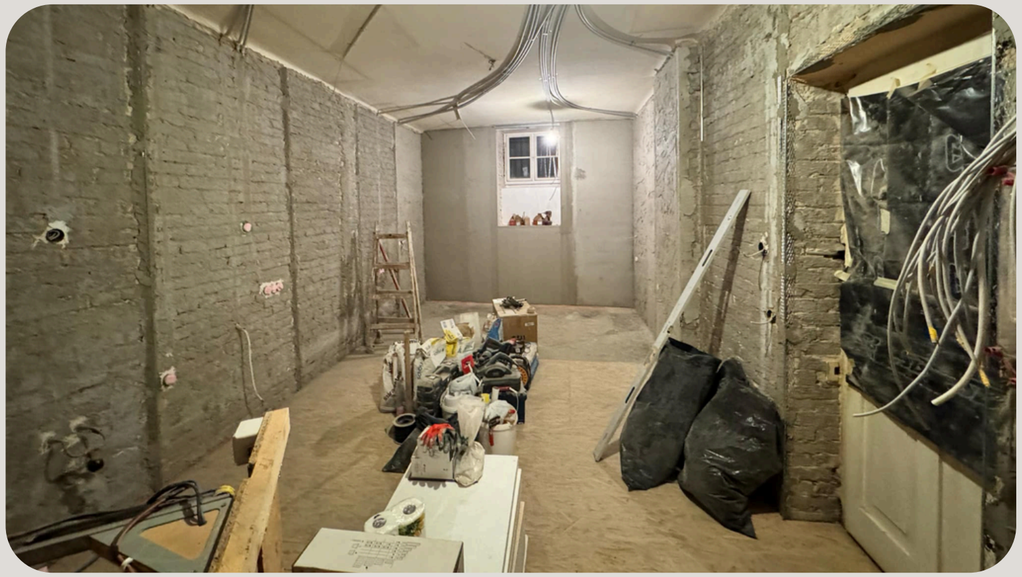

Felújítás fázisai



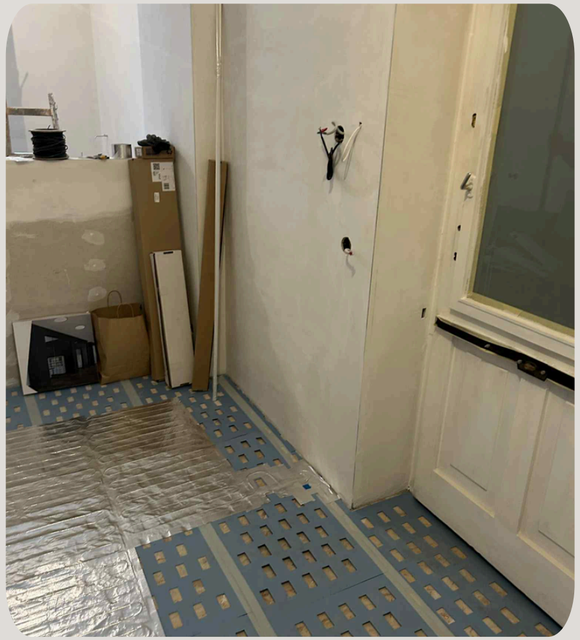

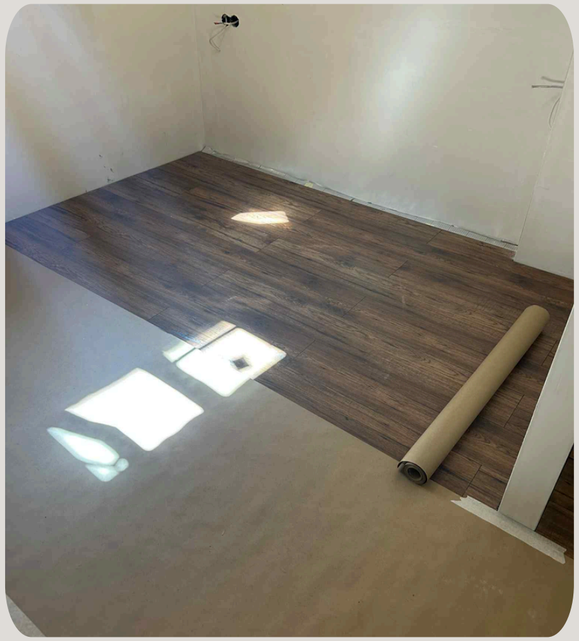
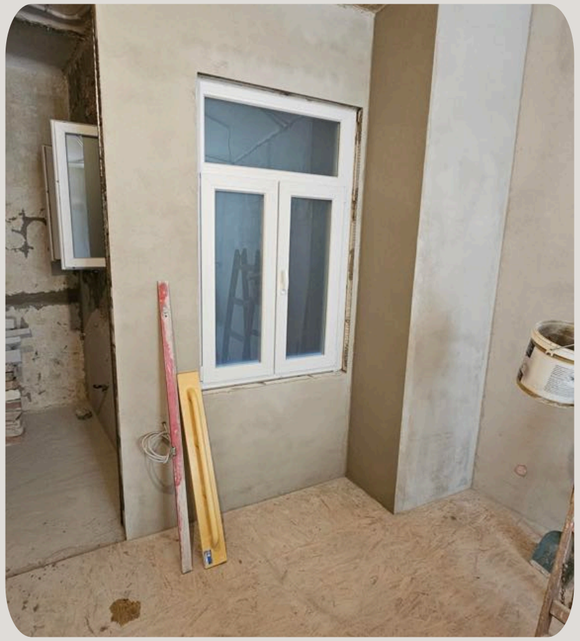
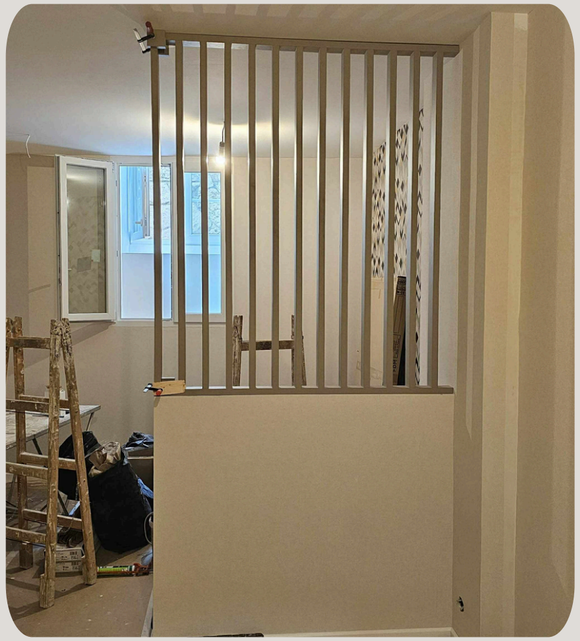
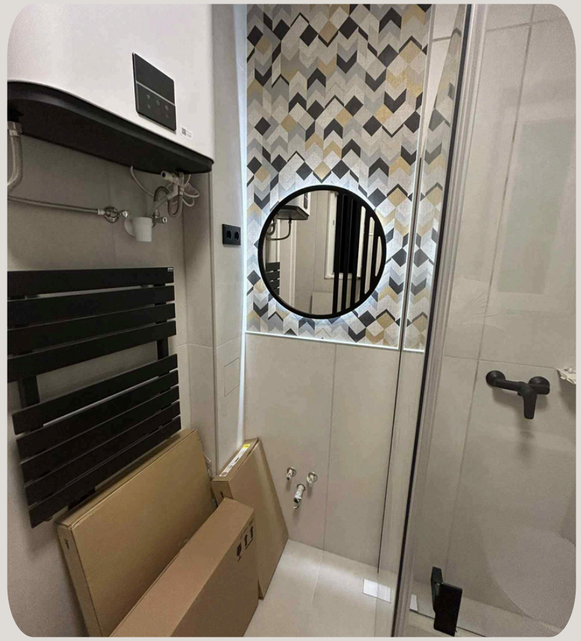

Projekt fotók









ÜGYFÉL

VISSZAJELZÉSEK

AZ OTTHONOD
KULCSA





Katával nagyon jó volt együtt dolgozni, minden elképzelésünket maximálisan megvalósította, sőt a végeredmény még annál is csodásabb lett, mint amit elképzeltünk.
A munka kezdetén alaposan és mindenre kiterjedően feltérképezte az igényeinket és annak megfelelően folyamatosan ellátott minket javaslatokkal, ötletekkel. Részletes bevásárlólistát is kaptunk, így a szükséges bútorok és kiegészítők beszerzése is sokkal egyszerűbb volt számunkra.

Jó szívvel ajánlom mindazoknak Katát, akik egy igazán ízléses és az igényeikhez maximálisan igazodó belső kialakítást szeretnének otthonukban.



Katával nagyon gördülékeny volt a közös munka: jó ötleteket és olyan megoldásokat mutatott, amilyenekre korábban nem is gondoltunk. Stílusban is nagyon hamar megtaláltuk a közös hangot.

A kitűzött határidőre minden terv elkészült.

Szívesen ajánlom mindenkinek, aki otthont szeretne varázsolni a házából/lakásából, Katával biztosan sikerülni fog.



Az elsők között volt szerencsém megtapasztalni Kata munkáját lakberendezőként.

Amellett hogy konstruktív, rugalmas, precíz, szeretettel végzi a munkáját. Maradéktalanul figyelembe vette a személyiségem, az igényeim és nem mellékesen az anyagi lehetőségeim.

Végső soron Katának köszönhetem, hogy imádok ebben a lakásban élni.



Kata segítségét az általam hitt utolsó pillanatban kértem. Mivel érezte rajtam, hogy sürgősen kell döntenem pár dologban, szinte napokon belül megalkotta az álom nappalit és hálót, amihez nekem már elfogyott az energiám. Egész konkrét elképzeléseim voltak és ő minden apró részletre odafigyelve állította össze a berendezést. A franciaágyon még sokáig gondolkodtam, megnéztem legalább százat, de nem találtam jobbat, mint amit ő egyből kiválasztott.
Ha valamiben bizonytalan voltam, a legjobban tetsző bútordarabhoz hasonló megoldásokat még mutatott, hogy megtaláljuk a tökéleteset.
Sajnos még most sincs kész minden, amit együtt megterveztünk, de így is imádom minden részét.
Köszönöm a gyors és profi segítséget!



Az első lakás különleges mérföldkő az életünkben, fontos volt számomra, hogy minden apró részlete igazán 'én' legyek. Kata végtelen türelemmel, kreativitással és szakértelemmel segített, hogy az álmaim otthonná váljanak. Meghallgatott, megértette az elképzeléseimet, és még azokat az ötleteket is, amikről nem tudtam, hogyan fogalmazzam meg pontosan. Nem sajnált sem időt, sem energiát, hogy minden részlet tökéletes legyen, olyan megoldásokat kínált, amik sokkal jobbak voltak, mint amit valaha el tudtam volna képzelni.
Az eredmény? Egy lakás, ami nem csak gyönyörű, hanem valóban az én otthonom lett. Kata szakértelme és empátiája nélkül ez nem valósulhatott volna meg.
Ha valaki olyan szakembert keres, aki nemcsak tökéletes végeredményt biztosít, de közben barátságos és inspiráló partner is, ő az a személy. Hálás vagyok, hogy az utam Katával kereszteződött!



www.azotthonodkulcsa.hu