LAKBERENDEZÉSI

PORTFÓLIÓ

KIS LAKÁSOK - FELÚJÍTÁS/BERENDEZÉS ALACSONY KÖLTSÉGVETÉSSEL

AZ OTTHONOD KULCSA

Naményi Kata
lakberendező vagyok

Szenvedélyem a lakberendezés!
Szeretem az egyedi lakberendezési megoldások és az otthontervezés kihívásait, izgalmát. A segítő szándék hajt, az alkotás feltölt.
Mások életét jobbá tenni otthonuk megújításával felemelő érzés.

Tudom, hogy a tér, amely körülvesz minket, hatással van ránk, hogy egy olyan otthonba hazaérni, ami mindenben minket szolgál, az igényeinket maximálisan kielégíti, ahol igazán jól érezzük magunkat, felbecsülhetetlen.

Eddigi megbízásaim során új építésű házak berendezésének tervezésétől kezdve teljes felújításokon át, albérletek és kiadásra szánt ingatlanok berendezéséig számos különböző projektben szavaztak nekem bizalmat ügyfeleim.

Fontosnak tartom megismerni megbízóm egyéni igényeit, életstílusát, hogy igazán személyre szabott megoldásokkal teremtsek funkcionális és harmonikus élettereket, ahol otthonára vonatkozó elképzelései, vágyai maradéktalanul valóra válhatnak.

Milyen módszerrel dolgozom?

Ha teljeskörű tervezéssel bízol meg, először a helyiség(ek) javasolt berendezési terve készül el. Amennyiben lehetséges, legalább 2 féle elrendezést mutatok, melyekben az igényelt funkciók a megfelelő térlogika mentén jelennek meg, elegendő mozgásteret biztosítva. A méretezett berendezési terv az alapja továbbá például a világítási tervnek, fürdőszoba/konyha esetén a vízkiállási terveknek.

Következő lépésben a burkolatokat választjuk ki: hideg- és melegburkolatok, falburkolatok (legyen az tapéta, falpanel, vagy festék), melyek esetén az elsődleges szempont mindig a praktikum! A legnagyobb felületek a további tervezés meghatározó elemei, eldőlnek mik a főbb színek és textúrák.

Jöhet a bútorozási koncepció, ahol a stílus, hangulat mellett az anyagok és színek vannak fókuszban! A berendezési terv alapján a bútorok mérete is rendelkezésre áll, így megkönnyítve a térbe illő darabok megtalálását.

A látványtervek abban segítenek, hogy jobban átlásd, a választott elrendezés, stílus, színek és anyagok valóban megfelelnek-e az elképzeléseidnek. Ebben a fázisban történik a terv pontosítás is.

A látványtervek birtokában véglegesített tervek valamennyi olyan részletet tartalmaznak (pl. falnézetek, bútortervek, konszignációs lista), melyek a vágyott végeredmény megvalósításához elengedhetetlenül szükségesek.

ISMERD MEG NÉHÁNY

PROJEKTEMET

AZ OTTHONOD
KULCSA

Albérlet szobájának berendezése

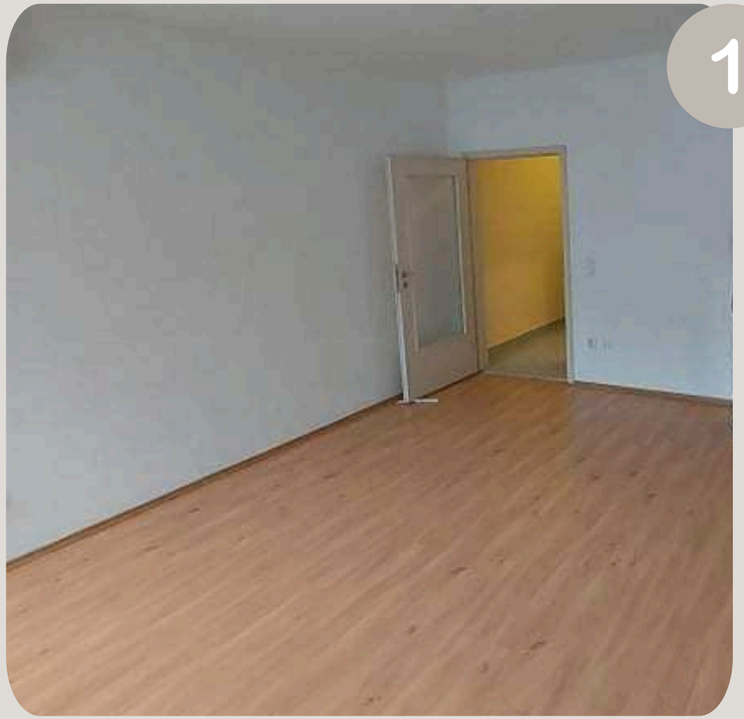

Kis alapterületű, egyszobás lakás berendezése minimális ráfordítással, hiszen “csak” albérlet.

A lakás adottságaihoz alkalmazkodva egy trapéz alakú szobában 4 funkciónak volt szükséges helyet találni - háló, nappali, étkező és dolgozó -, ezen kívül meg kellett oldani a ruhák és könyvek tárolását, valamint a mini konyhából kiszoruló hűtőszekrény elhelyezését.

Az alvózóna a szoba legtávolabbi, egyben legnyugodtabb részére az ablak alá került - a fényszabályozás rolókkal és sötétítőfüggönnyel egyaránt megoldható volt - egy nyitott polcos térelválasztó mögé. Az ággyal szemben a sarokban álló magas gardróbszekrény mellett a ruhák- és egyéb személyes tárgyak tárolására két komód is bekerült, kanapéból pedig kinyithatót szeretett volna a megbízó, hogy az esetenként őt meglátogató rokonait egy-egy éjszakára el tudja szállásolni.

A bútorok egy része a korábbi albérletéből már meg volt, színvilágban ezekhez és a lakás halványkék hidegburkolatához igazodtunk. A berendezés jól használható lakást teremtett egyedülálló bérlője számára.

Nappali

Nappali

Étkező

Háló

Első lakás felújítása és berendezése

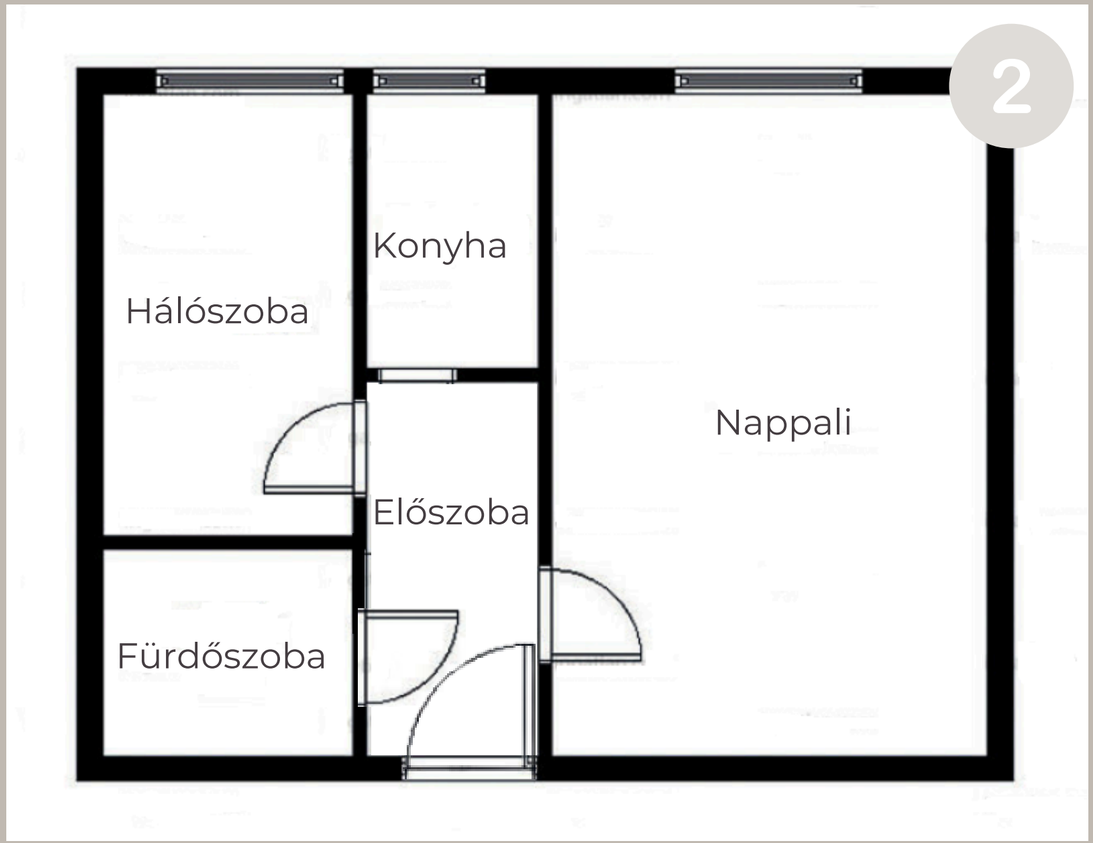

Fiatal lány első saját lakását vásárolta, amikor a lakberendezési megbízással megkeresett. Határozott elképzelési voltak a színeket illetően, tudta azt, hogy amit lehet megmentene a berendezésből és viszonylag alacsony költségvetés mellett szeretné a teljes felújítást lebonyolítani.
Az ablakokat a korábbi tulajdonos már megcsináltatta, ezt kivéve azonban minden meglehetősen elhasználódott volt.
Az új beltéri ajtók a falszínnel egyező színt kaptak, a szobánként eltérő parkettákat egységesen vízálló vinylpadlóra cseréltük, a fürdőszobában pedig csempefestéssel újult meg a burkolat.
Beszerelésre került egy hűtő-fűtő klímaberendezés.
A nappaliban étkező, pihenő és dolgozó funkciók számára 3 zónát alakítottunk ki.
Az ajtó mögött megtartottuk a teljes falat borító, mennyezetig érő tükrös gardróbszekrényt, a hálószobába azonban új, egyedi beépített szekrény készült, letisztult, nyomásra nyíló ajtókkal.
A konyhabútor új frontokat, stílusos fogantyúkat, munkalapot és az elavult csempe helyett modern hátfalat kapott. Ide került át az apró fürdőszobából a mosógép is, ajtó mögé rejtve.
Az előszobában kibontottuk az idejétmúlt beépítést, a méretben megfelelő hűtőszekrényt térelválasztó mögé rejtve tágasabb hatású közlekedő jött létre. A mellette lévő beugróban a helyet billenő ajtós cipősszekrénnyel használtuk ki. További apró rejtett megoldásokkal, jól átgondolt tervezéssel, praktikus, élhető otthonná vált a másfél szobás lakás.

Előtte

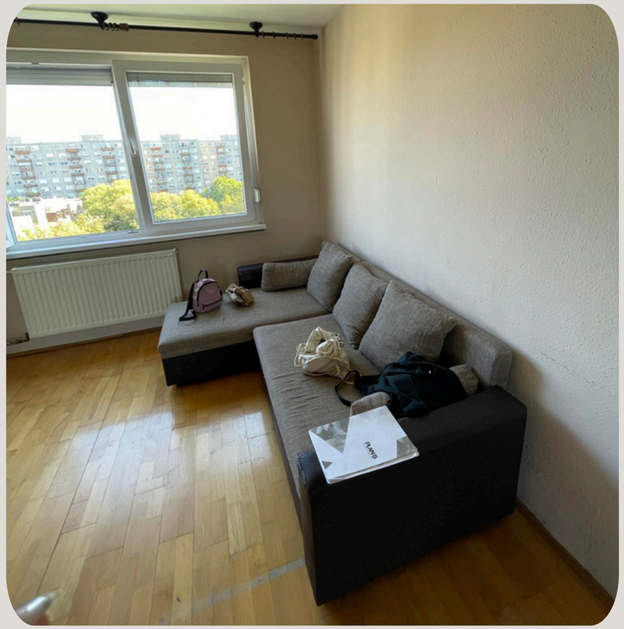

Felújítás fázisai

Előszoba

Konyha

Nappali

Nappali

Nappali

Nappali

Nappali

Hálószoba

Hálószoba

Hálószoba

Fürdőszoba

ÜGYFÉL

VISSZAJELZÉSEK

AZ OTTHONOD
KULCSA

Katával nagyon jó volt együtt dolgozni, minden elképzelésünket maximálisan megvalósította, sőt a végeredmény még annál is csodásabb lett, mint amit elképzeltünk.
A munka kezdetén alaposan és mindenre kiterjedően feltérképezte az igényeinket és annak megfelelően folyamatosan ellátott minket javaslatokkal, ötletekkel. Részletes bevásárlólistát is kaptunk, így a szükséges bútorok és kiegészítők beszerzése is sokkal egyszerűbb volt számunkra.

Jó szívvel ajánlom mindazoknak Katát, akik egy igazán ízléses és az igényeikhez maximálisan igazodó belső kialakítást szeretnének otthonukban.

Katával nagyon gördülékeny volt a közös munka: jó ötleteket és olyan megoldásokat mutatott, amilyenekre korábban nem is gondoltunk. Stílusban is nagyon hamar megtaláltuk a közös hangot.

A kitűzött határidőre minden terv elkészült.

Szívesen ajánlom mindenkinek, aki otthont szeretne varázsolni a házából/lakásából, Katával biztosan sikerülni fog.

Az elsők között volt szerencsém megtapasztalni Kata munkáját lakberendezőként.

Amellett hogy konstruktív, rugalmas, precíz, szeretettel végzi a munkáját. Maradéktalanul figyelembe vette a személyiségem, az igényeim és nem mellékesen az anyagi lehetőségeim.

Végső soron Katának köszönhetem, hogy imádok ebben a lakásban élni.

Kata segítségét az általam hitt utolsó pillanatban kértem. Mivel érezte rajtam, hogy sürgősen kell döntenem pár dologban, szinte napokon belül megalkotta az álom nappalit és hálót, amihez nekem már elfogyott az energiám. Egész konkrét elképzeléseim voltak és ő minden apró részletre odafigyelve állította össze a berendezést. A franciaágyon még sokáig gondolkodtam, megnéztem legalább százat, de nem találtam jobbat, mint amit ő egyből kiválasztott.
Ha valamiben bizonytalan voltam, a legjobban tetsző bútordarabhoz hasonló megoldásokat még mutatott, hogy megtaláljuk a tökéleteset.
Sajnos még most sincs kész minden, amit együtt megterveztünk, de így is imádom minden részét.
Köszönöm a gyors és profi segítséget!

Az első lakás különleges mérföldkő az életünkben, fontos volt számomra, hogy minden apró részlete igazán 'én' legyek. Kata végtelen türelemmel, kreativitással és szakértelemmel segített, hogy az álmaim otthonná váljanak. Meghallgatott, megértette az elképzeléseimet, és még azokat az ötleteket is, amikről nem tudtam, hogyan fogalmazzam meg pontosan. Nem sajnált sem időt, sem energiát, hogy minden részlet tökéletes legyen, olyan megoldásokat kínált, amik sokkal jobbak voltak, mint amit valaha el tudtam volna képzelni.
Az eredmény? Egy lakás, ami nem csak gyönyörű, hanem valóban az én otthonom lett. Kata szakértelme és empátiája nélkül ez nem valósulhatott volna meg.
Ha valaki olyan szakembert keres, aki nemcsak tökéletes végeredményt biztosít, de közben barátságos és inspiráló partner is, ő az a személy. Hálás vagyok, hogy az utam Katával kereszteződött!

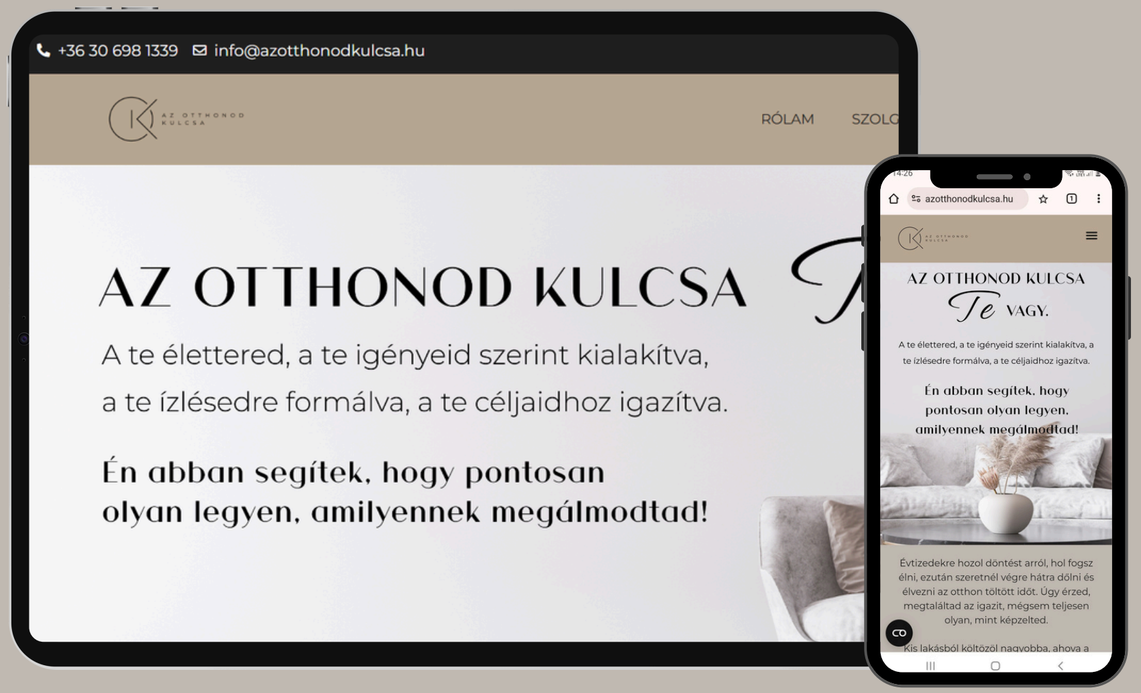

www.azotthonodkulcsa.hu